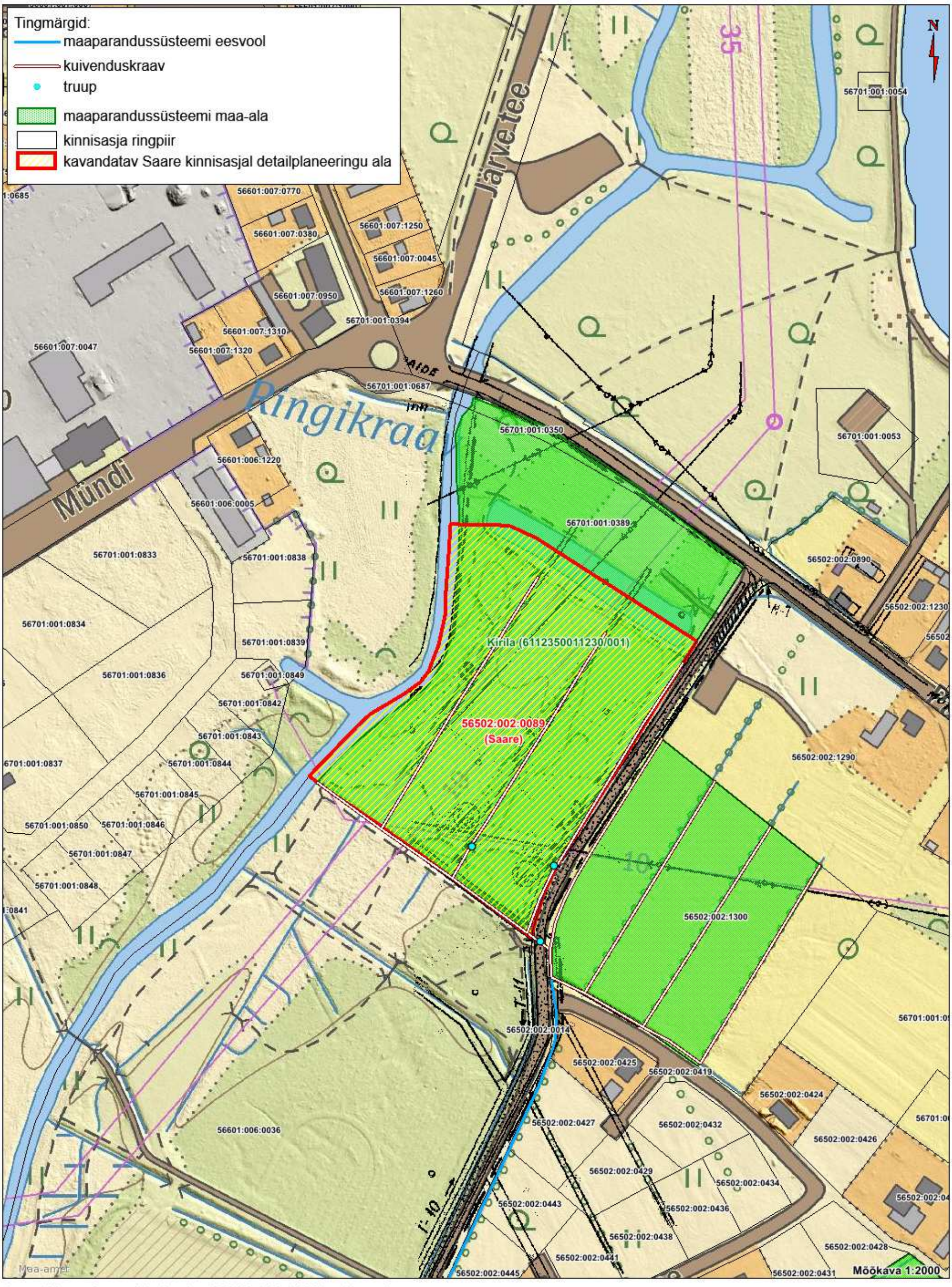

Asendiplaan Saare kinnisasja (56502:002:0089) paiknemine
Kirila maaparandussüsteemil 6112350011230/001)
Koostas: Urmas Karu, PTA Ida regiooni Paide esinduse
peaspetsialist-koordinaator 29.08.2022.a
Aluskaart: WMS teenus Maa-ameti
värvililine reljeefvarjutusega Eesti Põhikaart (2022). Lehe formaat A3

0 50 100
meetrid